Szentgál Község - Szabályozási terv

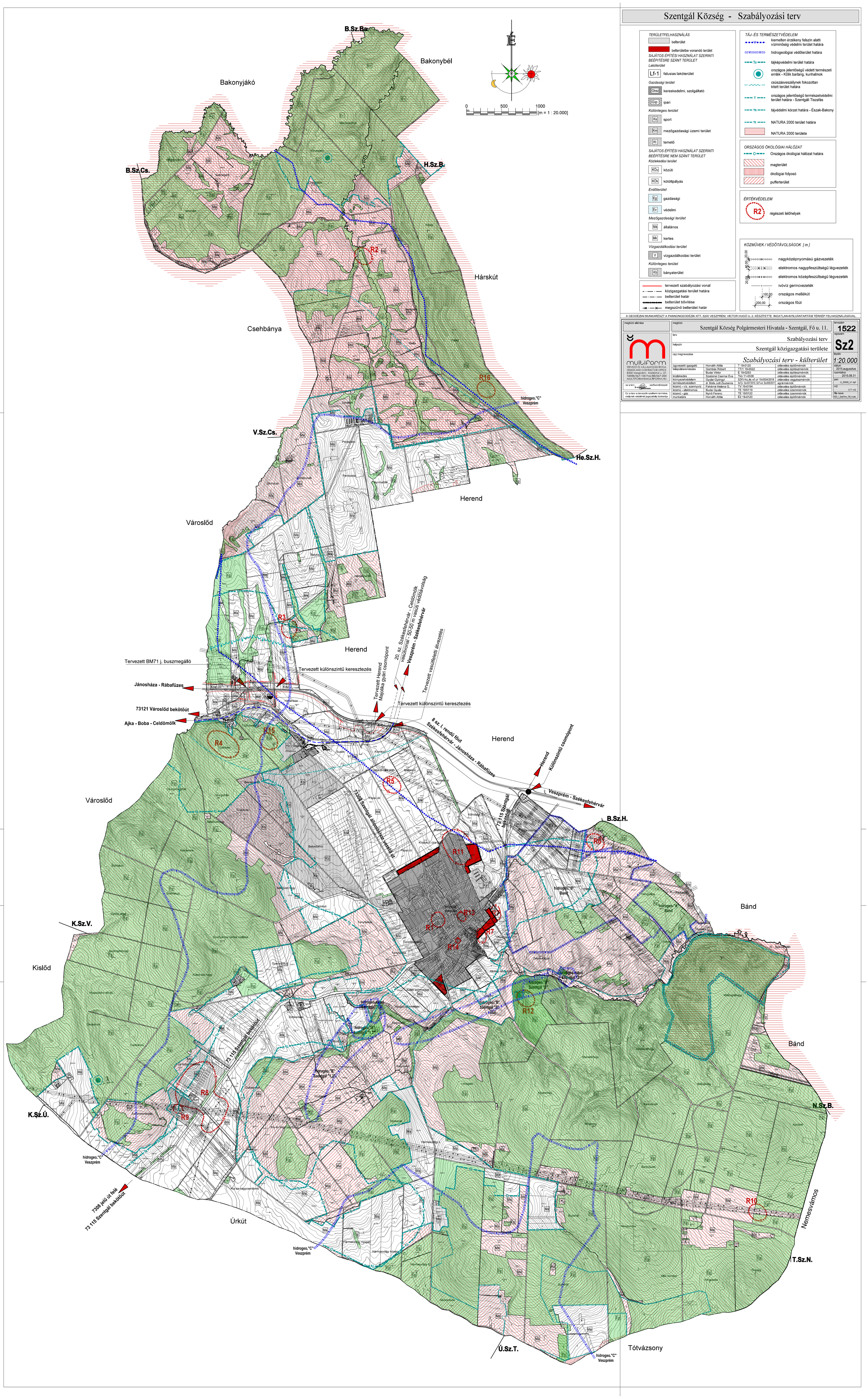

TERÜLETFELHASZNÁLÁS

belterület

belterületbe vonandó terület

SAJÁTOS ÉPÍTÉSI HASZNÁLAT SZERINTI BEÉPÍTÉSRE SZÁNT TERÜLET

Lakóterület

Lf-1 falusias lakóterület

Gazdasági terület

Gksz kereskedelmi, szolgáltató

Gip ipari

Különleges terület

Ks sport

Kmt mezőgazdasági üzemi terület

Kt temető

SAJÁTOS ÉPÍTÉSI HASZNÁLAT SZERINTI BEÉPÍTÉSRE NEM SZÁNT TERÜLET

Közlekedési terület

KÖu közúti

KÖk kötöttpályás

Erdőterület

Eg gazdasági

Ev védelmi

Mezőgazdasági terület

Má általános

Mk kertes

Vízgazdálkodási terület

V vízgazdálkodási terület

Különleges terület

Kb bányaterület

tervezett szabályozási vonal

közigazgatási terület határa

belterület határ

belterület bővítése

megszűnő belterület határ

TÁJ- ÉS TERMÉSZETVÉDELEM

kiemelten érzékeny felszín alatti vízminőség védelmi terület határa

hidrogeológiai védőterület határa

Tv tájképvédelmi terület határa

országos jelentőségű védett természeti emlék - Kőlik barlang, kunhalmok

csúszásveszélynek fokozottan kitett terület határa

T országos jelentőségű természetvédelmi terület határa - Szentgáli Tiszafás

Tk tájvédelmi körzet határa - Észak-Bakony

Tt NATURA 2000 terület határa

NATURA 2000 területe

ORSZÁGOS ÖKOLÓGIAI HÁLÓZAT

O Országos ökológiai hálózat határa

magterület

ökológiai folyosó

pufferterület

ÉRTÉKVÉDELEM

R2 régészeti lelőhelyek

KÖZMŰVEK / VÉDŐTÁVOLSÁGOK [m]

20,00 nagyközépnyomású gázvezeték

40,00 elektromos nagypfeszültségű légvezeték

20,00 elektromos középfeszültségű légvezeték

V ivóvíz gerincvezeték

100,00 országos mellékút

200,00 országos főút

A GEODÉZIAI MUNKARÉSZT A PANNONGEODÉZIA KFT. 8200 VESZPRÉM, VICTOR HUGÓ U. 2. KÉSZÍTETTE INGATLAN-NYILVÁNTARTÁSI TÉRKÉP FELHASZNÁLÁSÁVAL.

megbízó aláírása	megbízó: Szentgál Község Polgármesteri Hivatala - Szentgál, Fő u. 11.		tervszám: 1522
MULTIFORM TERVEZŐ ÉS VÁLLALKOZÁSI IRODA DESIGN AND CONTRACTOR OFFICE 8200 Veszprém, Ródaréti u. 27. Tel:88/567-100 Fax:88/567-200 MULTIFORM@MULTIFORM.HU	terv: Szabályozási terv		rajzszám: Sz2
	helyszín: Szentgál közigazgatási területe		
	rajz megnevezése: *Szabályozási terv - külterület*		lépték: 1:20.000
ez a terv szoftverrel készült	ügyvezető igazgató: Horváth Attila	T 19-0120	dátum: 2015.augusztus
Ez a terv a tervezők szellemi terméke, melynek védelmét jogszabály biztosítja.	településrendezés: Gombás Róbert	TT/1 19-0022	nyomtatva: 2015.08.31
	Budai Viktor	É 19-0293	pen: U_20000_U1.dpl
	közlekedés: Szabóné Csernai Éva	Tkö 11-0536	m2: 0,71 m2
	környezetvédelem: Gyulai Gyöngyi	SZKV-/hu-/ej-/vf-/zr 19-0504/2018	file neve: 1522_1_SzabTerv_100_m.wc
	természetvédelem: dr. Bódis Judit Zsuzsanna	SzTv: Sk037/2010, SzTv-é: Sk005/2011	
	közmű - víz, szennyvíz: Fehérné Helena G.	TV 19-0194	
	közmű - elektromos: Budai Gyula	TE 19/0119	
	közmű - gáz: Nyíró Ferenc	TE 19/0122	
	munkatárs: Horváth Attila	É2 19-0120	